



PREFEITURA  
**Santa  
Vitória**



SECRETARIA MUNICIPAL DE  
**CULTURA E  
TURISMO**

PROJETO ARQUITETÔNICO  
DEMONSTRATIVO  
DA CASA DA CULTURA  
“ANÍBAL CLEMENTE DE SOUZA”

---

SECRETARIA MUNICIPAL DE CULTURA E TURISMO

SEÇÃO DO PATRIMÔNIO CULTURAL









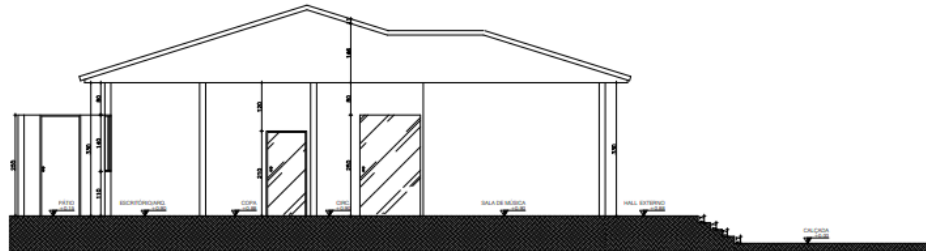

Corte AA  
Escala 1:50

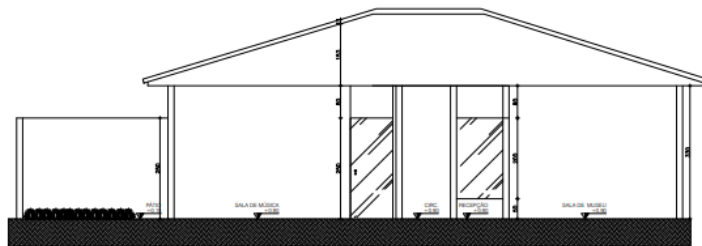

Corte BB  
Escala 1:50



Perspectiva  
Sem escala



Perspectiva  
Sem escala



Fachada Frontal  
Escala 1:100



Fachada Lateral Esquerda  
Escala 1:100



Perspectiva  
Sem escala

Título		Projeto	
Arquiteto		Tema	
BREVETADO		COTULABR/2022	
		BOMBEIRO RESPONSÁVEL <b>THAYS PEREIRA SILVA</b> CREA 15.487.206/2014-01	
PREF. MUN. DE SANTA VITÓRIA-MG CREA 15.487.206/2014-01			
<b>PREFEITURA MUN. DE SANTA VITÓRIA - MG</b> AV. MARCELO FERRAZ DE SOUZA, 1488 - SANTA VITÓRIA - MG - CEP: 36520-000 FONE: (35) 3152-1000 AV. PAULINO GONÇALVES DE MOURA, 57 - JARDIM SÃO JOSÉ - SANTA VITÓRIA - MG - CEP: 36520-000			
PROJETO <b>ARQUITETÔNICO</b> RESTAURO CASA DA CULTURA			
FOLHA Nº		FOLHAS	
PERÍODO		REVISÃO	
		2/2	
TOTAL DA CONSTRUÇÃO _____ 158,10 m <sup>2</sup>			

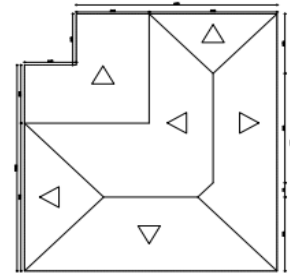
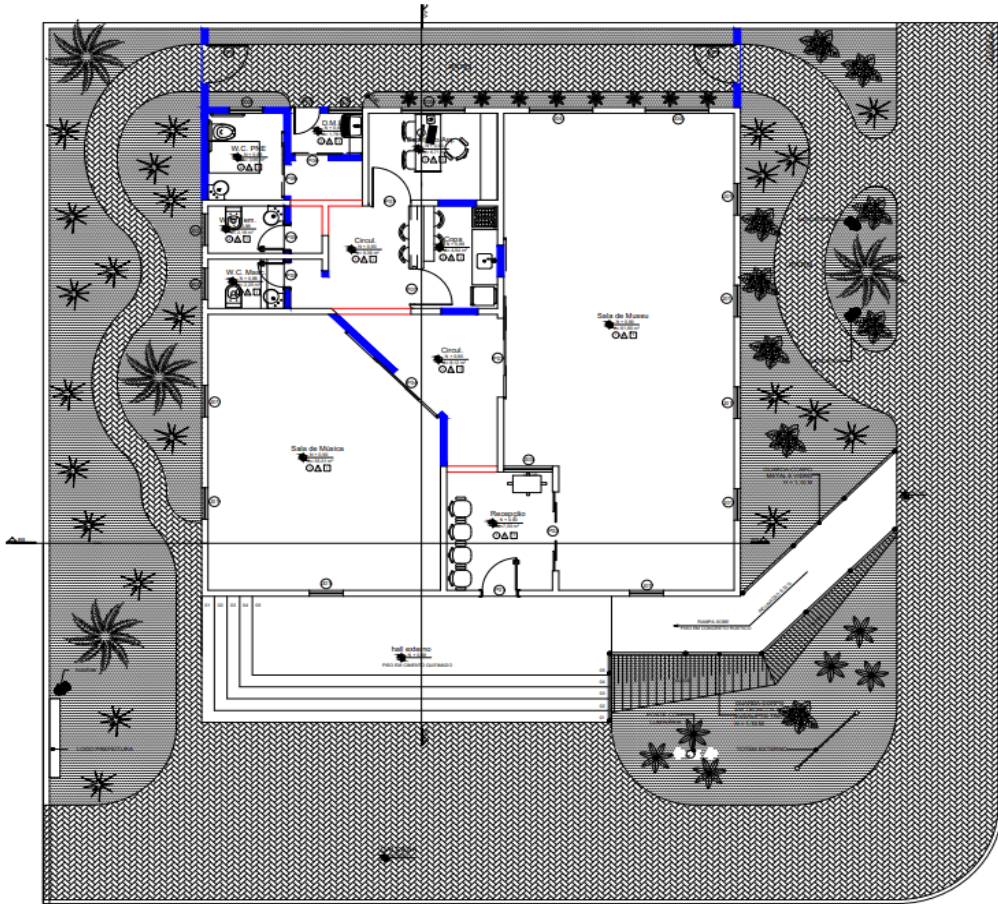

Cobertura  
Escala 1:100

LEGENDA DE ACABAMENTO				
ACABAMENTOS PISO				
○	DESCRIÇÃO	FORMAÇÃO		
01				
02				
ACABAMENTOS PAREDE				
△	DESCRIÇÃO	FORMAÇÃO		
03				
04				
ACABAMENTOS TETO				
□	DESCRIÇÃO	FORMAÇÃO		
05				
LEGENDA				
■	EXISTENTE			
■	A CONSTRUIR			
■	A DEMOLIR			
ÁREA DE PISO				
PISOS E CALÇADA EXTERNA		176,00 m²		
DEM. PARA ÁREA DE PISOS EXISTENTES VIDE PLANTA BAIXA				
ÁREA DE REVESTIMENTOS DE PAREDES				
DEM. AS ÁREAS AQUI DESEJADAS NÃO ESTÃO DESELECIONADAS PORTAS E JANELAS				
W.C. FEM.	36,00 m²			
W.C. MAS.	36,00 m²			
DEM. PARE.	18,00 m²			
COF. PARE.	32,10 m²			
LEGENDA DE ESQUADRIAS				
PORTAS	DESCRIÇÃO	QTD	VALOR	QUANT
01	PORTA DE MADEIRA - 1,80	1	100,0000	01
02	PORTA DE MADEIRA - 1,80 X 2,10	1	100,0000	01
03	PORTA DE COQUELITE - 1,80 X 2,10	1	100,0000	01
04	PORTA DE COQUELITE - 1,80 X 2,10	1	100,0000	01
05	PORTA DE MADEIRA - 1,80 X 2,10	1	100,0000	01
06	PORTA DE COQUELITE - 1,80 X 2,10	1	100,0000	01
07	PORTA DE COQUELITE - 1,80 X 2,10	1	100,0000	01
08	PORTA DE COQUELITE - 1,80 X 2,10	1	100,0000	01
09	PORTA DE COQUELITE - 1,80 X 2,10	1	100,0000	01
10	PORTA DE COQUELITE - 1,80 X 2,10	1	100,0000	01
JANELAS				
11	JANELA DE MADEIRA - 1,80 X 1,20	1	100,0000	01
12	JANELA DE MADEIRA - 1,80 X 1,20	1	100,0000	01
13	JANELA DE MADEIRA - 1,80 X 1,20	1	100,0000	01
14	JANELA DE MADEIRA - 1,80 X 1,20	1	100,0000	01
15	JANELA DE MADEIRA - 1,80 X 1,20	1	100,0000	01
16	JANELA DE MADEIRA - 1,80 X 1,20	1	100,0000	01
17	JANELA DE MADEIRA - 1,80 X 1,20	1	100,0000	01
18	JANELA DE MADEIRA - 1,80 X 1,20	1	100,0000	01
19	JANELA DE MADEIRA - 1,80 X 1,20	1	100,0000	01
20	JANELA DE MADEIRA - 1,80 X 1,20	1	100,0000	01
OBSERVAÇÕES:				
COTAS EM CENTÍMETROS				
TODAS AS ÁREAS NÃO DESTACADAS SÃO DE 10,00				
TODAS AS DIMENSÕES SÃO DE 10,00				
TODAS AS QUANTIDADES SÃO DE 10,00				

Planta de Layout  
Escala 1:50

PROJETO DE RESTAURAÇÃO

EDIFICAÇÃO EM FASE DE PROJETO

PROJETO DE RESTAURAÇÃO

PROJETADEIRO: THAYSS PEREIRA SILVA  
CRA 138757-3

PREF. MUN. DE SANTA VITÓRIA-MG  
CNPJ: 16.407.080/0001-94

PREFEITURA MUN. DE SANTA VITÓRIA - MG  
AV. MARCELLO FRANCO DE MORAIS, 1885 - SANTA VITÓRIA, MG - CEP: 36200-000

AV. PAULO GENESIO FRANCO DE MORAIS, 1885 - SANTA VITÓRIA, MG - CEP: 36200-000

PROJETO ARQUITETÔNICO  
RESTAURAR CASA DA CULTURA

REVISADO: 1/2 REVISADO

TOTAL DA CONSTRUÇÃO: 158,10 m²













CASA DA CULTURA Ambiental

Semente Souza

Santa Vitoria  
ADM. 2

















**CASA DA CULTURA**















































# ● **PATRIMÔNIO CULTURAL**

- **Memória, História e Identidade.**

- **Adm. 2021/2024.**